

<b>S.I.S.S.A.-TRIESTE</b>	
PROT <u>916</u>	TIT <u>I/8</u>
<u>X</u> 20 FEB. 2015	
UOR <u>SAIOG</u>	CC

**ALLEGATO N.1**

Spettabile  
 Scuola Internazionale Superiore di Studi  
 Avanzati  
 Via Bonomea n.265  
 34136 Trieste

**Oggetto:** comunicazione dei dati di cui all'art.14 del D.Lgs 33/2013<sup>1</sup> (Testo unico sulla trasparenza)  
 - **Dichiarazione Unica da presentare da parte dei componenti del Consiglio di Amministrazione della SISSA**

Il sottoscritto MASSIMO LUMACA nato a ROMA (RM)  
 il 27-04-1984, residente a (indicare il Comune) RM  
 in qualità di *componente del Consiglio di Amministrazione della SISSA – Scuola Internazionale Superiore di Studi Avanzati* con sede in Trieste (TS), via Bonomea n.265, codice fiscale 80035060328, sul mio onore affermo che le seguenti dichiarazioni corrispondono al vero e sotto la propria responsabilità, memore delle pene stabilite dall'art.496 Codice Penale combinato con l'art.76 del D.P.R. 445/2000<sup>2</sup> in caso di dichiarazioni mendaci,

**DICHIARO**

**ai sensi dell'art.46 e 47 del D.P.R. 445/2000:**

a) i seguenti dati relativi all'assunzione di altre cariche o incarichi <sup>3</sup>, presso enti pubblici o privati, ed i relativi compensi a qualsiasi titolo corrisposti:

CARICA O INCARICO	COMPENSO ANNUO LORDO	ANNOTAZIONI <sup>4</sup>
CONSIGLIO DI AMMINISTRAZIONE	132,35	

<sup>1</sup> D.Lgs 14.03.2013 n.33 – "Riordino della disciplina riguardante gli obblighi di pubblicità, trasparenza e diffusione di informazioni da parte delle pubbliche amministrazioni"

<sup>2</sup> D.P.R. 28.12.2000, n.445 – "Testo unico delle disposizioni legislative e regolamentari in materia di documentazione amministrativa.(Testo A)".

<sup>3</sup> Indicare tutti gli incarichi con oneri a carico della finanza pubblica

<sup>4</sup> Indicare i dati relativi all'assunzione delle cariche e ogni altra informazione ritenuta utile

b) di essere titolare dei seguenti diritti reali<sup>5</sup> sui seguenti beni immobili e mobili iscritti in pubblici registri:

BENI IMMOBILI (Terreni e Fabbricati)			
NATURA DEL DIRITTO <sup>5</sup>	DESCRIZIONE DELL'IMMOBILE <sup>6</sup>	COMUNE E PROVINCIA	ANNOTAZIONI <sup>7</sup>

BENI MOBILI ISCRITTI IN PUBBLICI REGISTRI			
	CV fiscali	ANNO IMMATRICOLAZIONE	ANNOTAZIONI <sup>7</sup>
<b>Autovetture</b>			
1. ....	.....	.....	.....
2. ....	.....	.....	.....
3. ....	.....	.....	.....
<b>Imbarcazioni da diporto</b>			
1. ....	.....	.....	.....
2. ....	.....	.....	.....
<b>Aeromobili</b>			
1.....	.....	.....	.....
2.....	.....	.....	.....

<sup>5</sup> Proprietà, comproprietà, superficie, enfiteusi, usufrutto, uso, abitazione, servitù, ipoteca

<sup>6</sup> Specificare se trattasi di fabbricato o terreno

<sup>7</sup> Es. percentuale della proprietà

c) di possedere le seguenti azioni di società e quote di partecipazione a società:

SOCIETA' (denominazione e sede)	Numero azioni / quote possedute	Annotazioni <sup>8</sup>
1. ....	.....	.....
2. ....	.....	.....
3. ....	.....	.....
4. ....	.....	.....
5. ....	.....	.....
6. ....	.....	.....
7. ....	.....	.....
8. ....	.....	.....
9. ....	.....	.....
10. ....	.....	.....

d) di esercitare le funzioni di amministratore o di sindaco delle seguenti società:

SOCIETA' (denominazione e sede)	Natura dell'incarico	Annotazioni
1. ....	.....	.....
2. ....	.....	.....
3. ....	.....	.....
4. ....	.....	.....
5. ....	.....	.....
6. ....	.....	.....

e) di allegare alla presente copia dell'ultima dichiarazione dei redditi soggetti all'imposta sui redditi delle persone fisiche; **NON TENUTO ALLA PRESENTAZIONE DELLA DICHIARAZIONE IN QUANTO**

**PERCEPISCO SOLO REDDITI ESENTI**

f)  di allegare alla presente le dichiarazioni di cui agli art.2, 3 e 4 della L.441/1982<sup>9</sup>, rese da parte del proprio coniuge non separato, nonché dei parenti entro il secondo grado di parentela;

*oppure*

che il proprio coniuge non separato e i propri parenti entro il secondo grado di parentela<sup>10</sup> non hanno consentito a rendere le dichiarazioni;

<sup>8</sup> Es. valore delle azioni/quote

<sup>9</sup> L. 05.07.1982 n.441 - "Disposizioni per la pubblicità della situazione patrimoniale di titolari di cariche elettive e di cariche direttive di alcuni enti"

<sup>10</sup> Sono parenti entro il secondo grado di parentela: nonni, genitori, figli, nipoti in linea retta (figli dei figli), fratelli, sorelle.

g) che, ai sensi degli articoli 3 e 4 della legge 5 luglio 1982, n. 441<sup>11</sup> si impegna a trasmettere alla SISSA quanto segue:

- entro un mese dalla scadenza del termine utile per la presentazione della dichiarazione dei redditi soggetti all'imposta sui redditi delle persone fisiche, un'attestazione concernente le variazioni della situazione patrimoniale dichiarata, intervenute nell'anno precedente e copia della dichiarazione dei redditi;
- entro tre mesi successivi alla cessazione dall'incarico, una dichiarazione concernente le variazioni della situazione patrimoniale dichiarata, intervenute dopo l'ultima attestazione ed entro un mese successivo alla scadenza del relativo termine, deve essere presentata una copia della dichiarazione annuale relativa ai redditi delle persone fisiche;

h) di essere a conoscenza che la mancata o incompleta comunicazione delle informazioni e dei dati di cui all'articolo 14 del D.Lgs 33/2013, dà luogo a una sanzione amministrativa pecuniaria da 500 a 10.000 euro a carico del responsabile della mancata comunicazione e il relativo provvedimento è pubblicato sul sito internet dell'amministrazione o organismo interessato;

i) di allegare alla presente il proprio curriculum vitae, che risulta conforme all'originale;

j) di essere informato, ai sensi e per gli effetti di cui al D.Lgs 196/2003<sup>12</sup>, che i dati personali raccolti saranno trattati, anche con strumenti informatici, esclusivamente nell'ambito del procedimento per il quale la presente dichiarazione viene resa.

Li 20-02-2015

Letto, confermato e sottoscritto

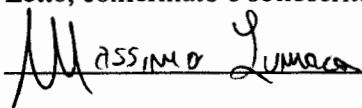
 \_\_\_\_\_<sup>13</sup>

Allegati:

- 1) copia dell'ultima dichiarazione dei redditi soggetti all'imposta sui redditi delle persone fisiche
- 2) proprio curriculum vitae
- 3)  n. \_\_\_\_\_ dichiarazioni di cui agli art.2, 3 e 4 della L.441/1982, rese da parte del proprio coniuge non separato, nonché dei parenti entro il secondo grado di parentela

<sup>11</sup> L. 05.07.1982 n.441- "Disposizioni per la pubblicità della situazione patrimoniale di titolari di cariche elettive e di cariche direttive di alcuni enti"

<sup>12</sup> D.Lgs. 30.06.2003, n.196 – "Codice in materia di protezione dei dati personali".

<sup>13</sup> **Allegare fotocopia di un documento d'identità** in corso di validità del soggetto dichiarante, ai sensi dell'art.38 del D.P.R. 445/2000.



## CURRICULUM VITAE

### PERSONAL DETAILS

Name **MASSIMO LUMACA**  
Address **VIA LEOPARDI 1, 34135 TRIESTE (TS) - ITALY**  
Telephone **+393494594390 (mobile)**  
E-mail **[mlumaca@sissa.it](mailto:mlumaca@sissa.it)**

Nationality **Italian**

Date of birth **27 APRIL 1984**

### TRAINING

Dates (from – to) **1 June 2012 - 1 August 2012**  
Name and type of organization providing training **Center for Language and Cognition Groningen (CLCG)**

Type of business or sector **Psycholinguistics, Language acquisition**  
Occupation or position held **Trainee post-degree**

Main activities and responsibilities **Training on EEG data acquisition, processing and analysis**

Dates (from – to) **20 September 2009 – 14 January 2011**  
Name and type of organization providing training **CNR Institute of Neuroscience, Psychobiology Laboratory, S. Lucia Foundation, Via del Fosso di Fiorano 00143 Rome, Italy**

Type of business or sector **Psychobiology /Neurobiology**  
Occupation or position held **Trainee pre-degree**

Main activities and responsibilities **Working on the structural remodelling of brain structures (hippocampus and anterior cingulate cortex) during remote fear consolidation and extinction**

## EDUCATION

- Dates (from – to) **October 2012 –**  
Name and type of organization providing education **SISSA – International School for Advanced Studies**  
Principal subjects **Cognitive neuroscience, cultural transmission models, music perception and memory**  
Position held **PhD student**
- Dates (from – to) **January 2012 – March 2012**  
Name and type of organization providing education **SISSA - International School for Advanced Studies**  
Principal subjects **Cognitive Neuroscience, Psycholinguistics, Music and Language**  
Position held **Fellowship student**
- Dates (from – to) **October 2008 – January 2011 (18/01/2011)**  
Name and type of organization providing education **“La Sapienza” University of Rome– Mathematics, Physics and Natural Sciences**  
Principal subjects **Psychobiology, Psychopharmacology, Neurology, Behavioral Sciences, Nervous System Development, Laboratory Methods,**  
Title of qualification awarded **Master Degree in Neurobiology**  
Level in national classification **110/110 cum Laude**  
Publications **Vetere G, Restivo L, Novembre G, Aceti M, Lumaca M, Ammassari-Teule M (2011) Extinction partially reverts structural changes associated with remote fear memory. Learning and Memory**
- Dates (from – to) **October 2003 – October 2008**  
Name and type of organization providing education **“La Sapienza” University of Rome – Mathematics, Physics and Natural Sciences**  
Principal subjects **Mathematics, Chemistry, Physics, Physiology, Biochemistry, Laboratory Safety, Zoology, Botanic, Anatomy, Cytology, Histology, Molecular Biology**  
Title of qualification awarded **First level degree in Biological Sciences, “Biomedical” curriculum**  
Level in national classification **110/110 cum Laude**
- Dates (from – to) **1998 – 2003**  
Name and type of organization providing education **Liceo Classico “Gaio Lucilio” - Rome (RM)**  
Principal subjects **Mathematics, Physics, Biology, Latin, Ancient Greek, Italian language and literature, English Language e Literature, History**  
Title of qualification awarded **High School Graduate**  
Level in national classification **82/100**

**PERSONAL SKILLS  
AND COMPETENCES**

**MOTHER TONGUE** **ITALIAN**

**OTHER LANGUAGES**

**ENGLISH**  
Reading skills **EXCELLENT**  
Writing skills **VERY GOOD**  
Verbal skills **VERY GOOD**

**OTHER COMPETENCES** In parallel to my scientific studies, I have been studying piano at Conservatorio "Alfredo Casella" (AQ), Conservatorio "Ottorino Respighi" (LT) and Conservatorio "Santa Cecilia" (RM).

**TECHNICAL SKILLS  
AND COMPETENCES** Expertise in Microsoft Office and iWork, statistical software (SPSS, R), stimulus delivery software (Presentation®), Adobe Photoshop CS4, Paint Shop Pro 5, Cubase, Finale Allegro 2007

**DRIVING LICENCE(S)** Category "B" vehicle

**ADDITIONAL INFORMATION** Complete willingness to travel and/or transfers in Italy and abroad



DATA DI SCADENZA  
27 APR 2023

AS 9107871

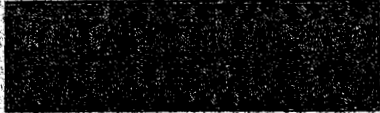

I.P.Z.S. s.p.a. - OFFICINA C.V. - ROMA



REPUBBLICA ITALIANA



COMUNE DI  
ROMA

CARTA D'IDENTITÀ

N° AS 9107871

DI

LIMACA

MASSIMO



Cognome **LUMACA**  
 Nome **MASSIMO**  
 nato il **27/04/1984**  
 (atto n. **00998** I **A07** S..... )  
 a **ROMA** P..... S..... )  
 Cittadinanza **ITALIANA**  
 Residenza **ROMA**  
 Via **VIA UGO PESCI II**  
 Stato civile **STATO LIBERO**  
 Professione .....  
 CONNOTATI E CONTRASSEGNI SALIENTI  
 Statura **1,83**  
 Capelli **Castani**  
 Occhi **Castani**  
 Segni particolari .....  
 .....  
 .....

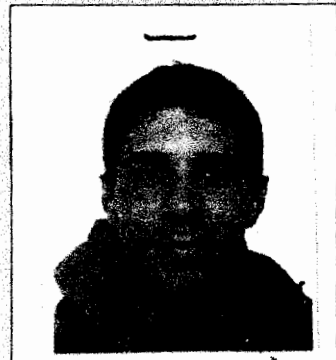

Firma del titolare *Massimo Lumaca*  
**ROMA** 23 MAG 2012



IL SINDACO  
*Giuseppe Rizzuto*  
 Istruttore Amministrativo  
 Giuseppe Rizzuto